

3 2º PAVIMENTO A CONSTRUIR
ESC.: 1:100

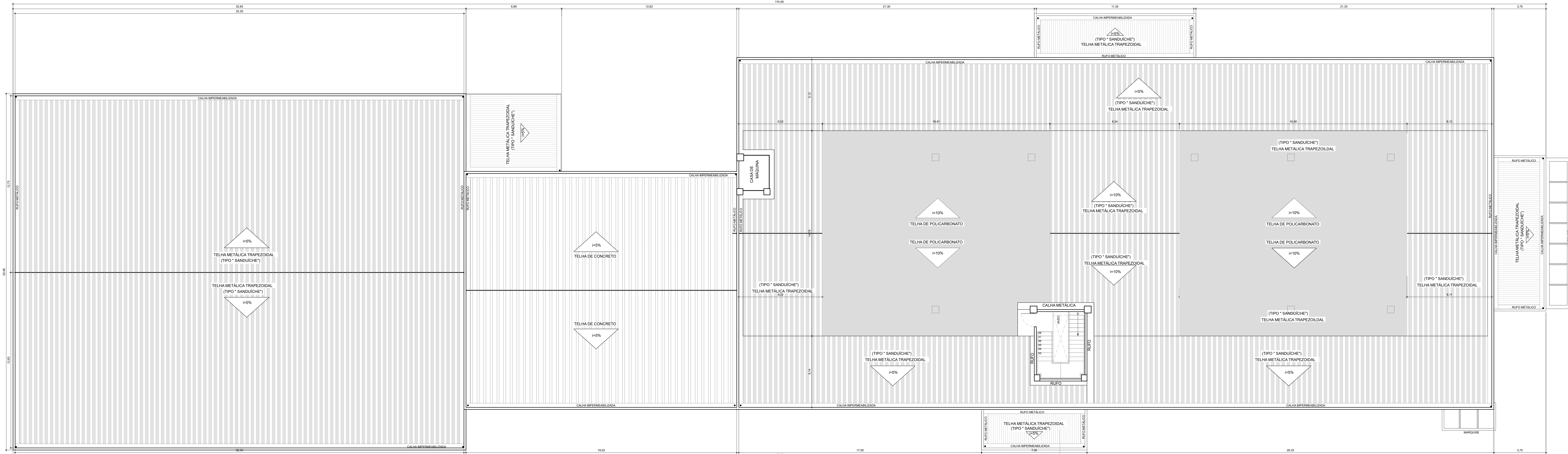

3 COBERTURA
ESC.: 1:100

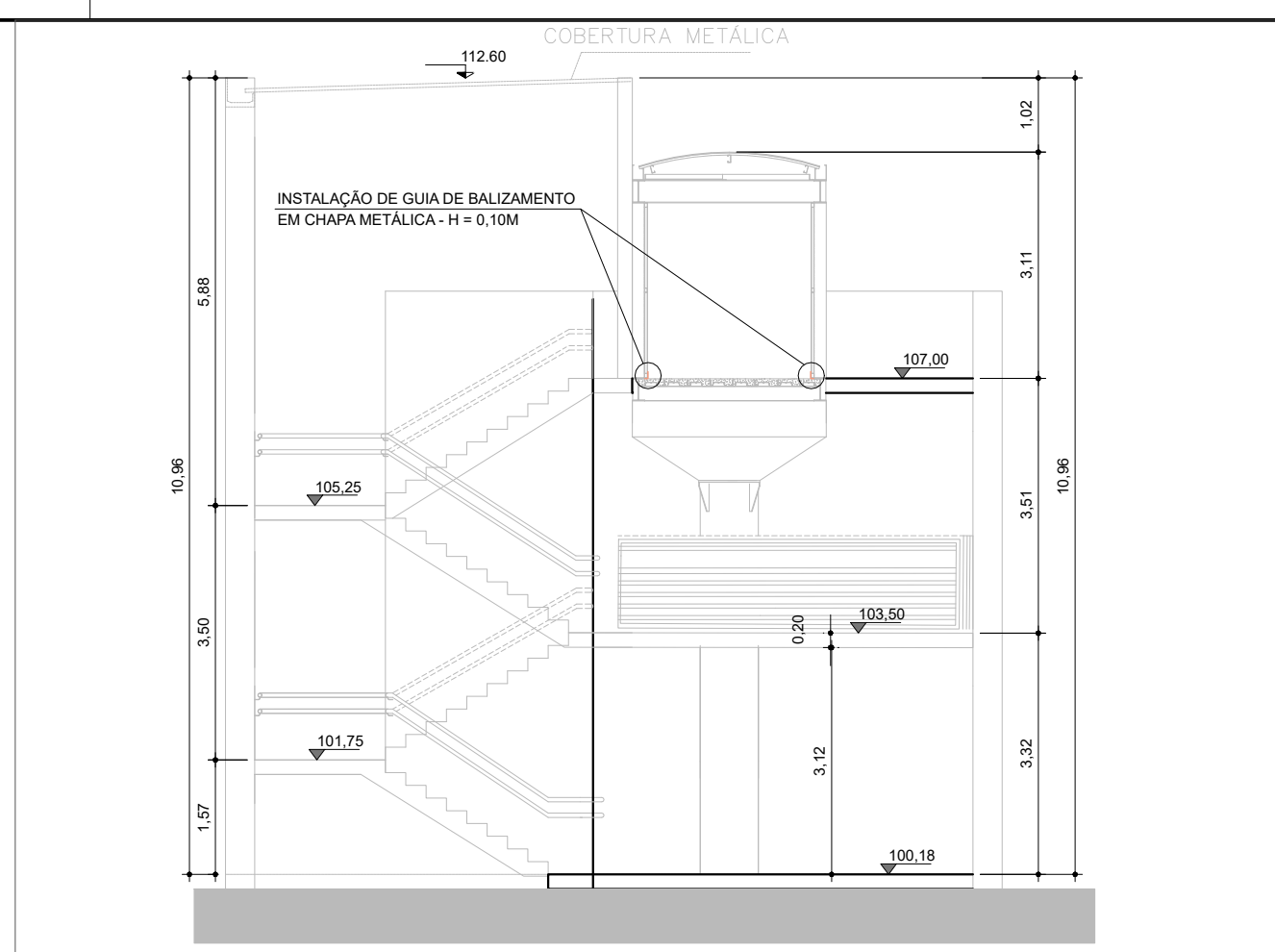

3 CORTE - PASSARELA
ESC.: 1:100

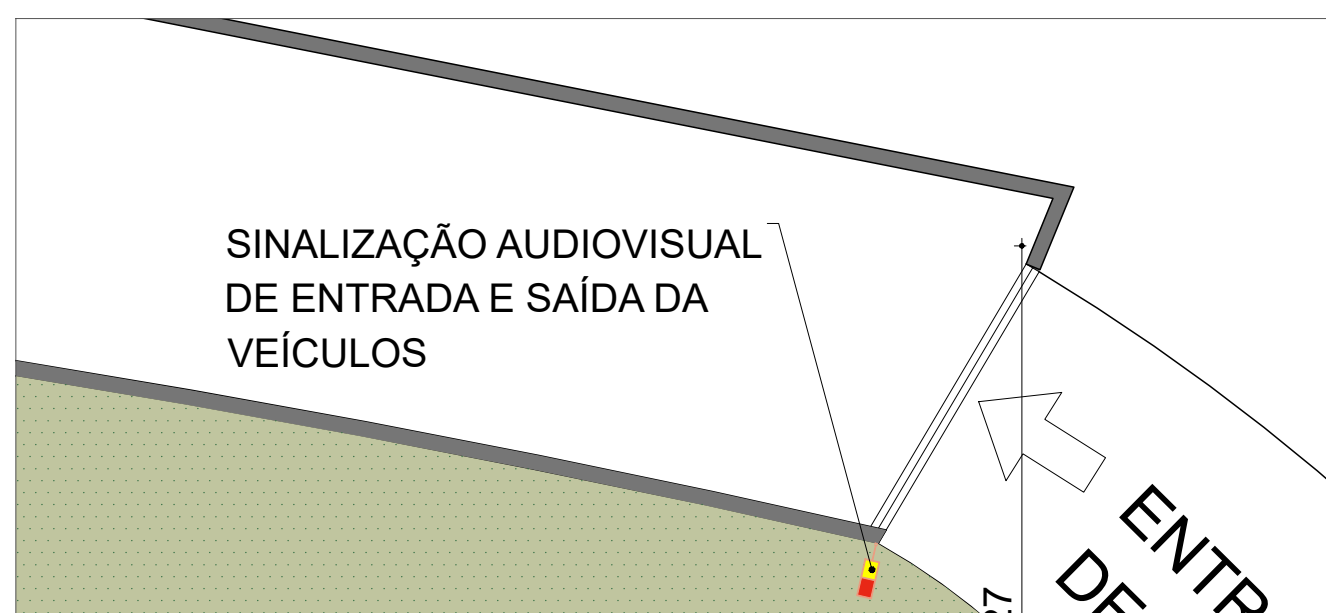

3 ENTRADA DE VEÍCULOS
ESC.: 1:100

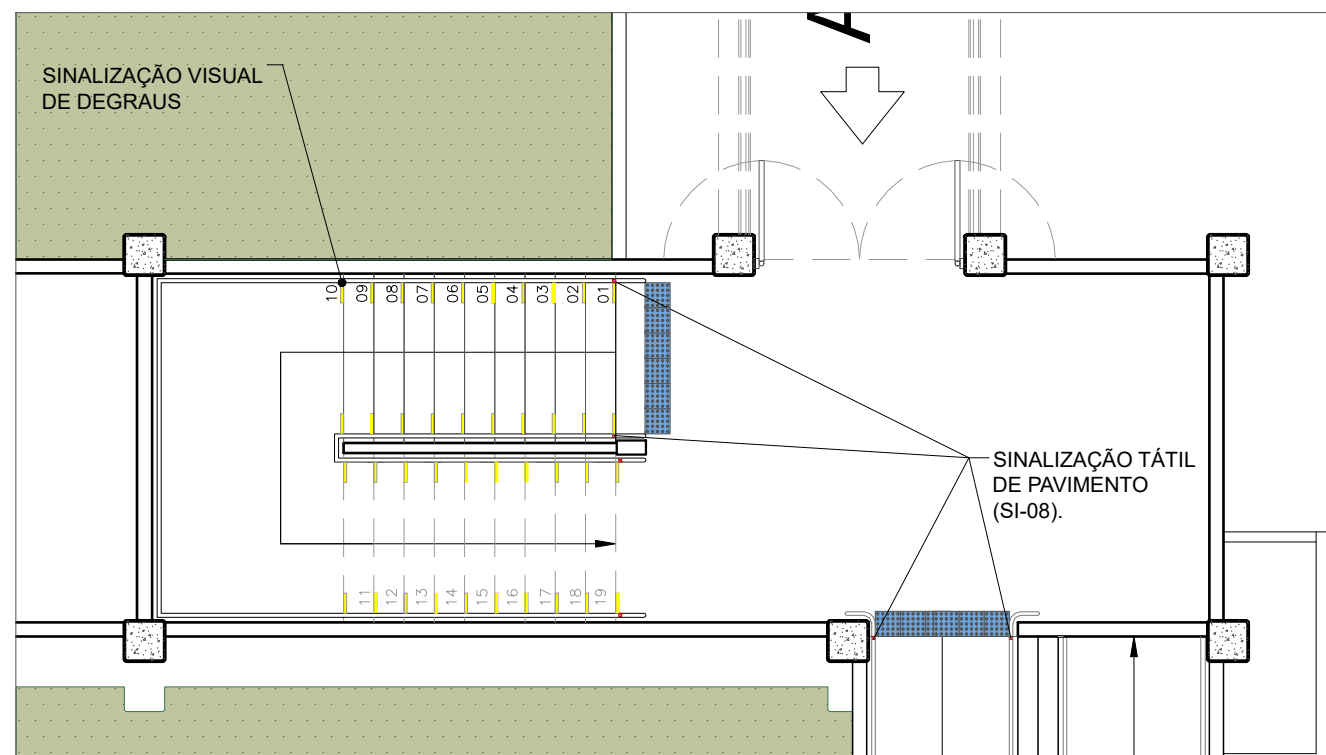

3 ACESSO - PASSARELA
ESC.: 1:75

LEGENDA - CONSTRUIR | DEMOLIR

- A CONSTRUIR
- A DEMOLIR
- PISO TÁTIL A CONSTRUIR

NOTAS

- 1 - DEVERÁ SER REMOVIDO TODO O PISO TÁTIL EXISTENTE E SUBSTITUÍDO POR PISO TÁTIL EMBORRACHADO, O QUAL DEVERÁ SER INSTALADO OBRIGATORIAMENTE CONFORME OS PARÂMETROS DA NORMA BRASILEIRA DE ACESSIBILIDADE NBR 9060:2020 E NBR 16067.
- 2 - OS EQUIPAMENTOS DE ACESSIBILIDADE DEVERÃO SER INSTALADOS CONFORME OS PARÂMETROS INDICADOS PELA NORMA BRASILEIRA DE ACESSIBILIDADE NBR 9060:2020 E NBR 16067.
- 3 - DEVERÁ SER INSTALADO O PISO TÁTIL EM TODAS AS ÁREAS DE ACESSO, INCLUSIVE NAS ESCADAS, CONFORME PROJETO.
- 4 - OS SINAIS SONOROS DEVERÃO SER INSTALADOS A UMA ALTURA DE 1,80M DO PISO ACABADO A BASE SUPERIOR DO OBJETIVO CONFORME A NORMA NBR 9060:2020 ITEM 7.2.
- 5 - DEVERÁ SER INSTALADO NOS CORRIDORES DAS ESCADAS E RAMPAS SINALIZAÇÃO TÁTIL DE PAVIMENTO ITEM 5.4.3.
- 6 - DEVERÁ SER INSTALADO NOS DEGRÁUS DAS ESCADAS SINALIZAÇÃO VISUAL CONFORME PROJETO E NORMA NBR 9060:2020 ITEM 5.4.4.2.

Nº	AUTOR	REVISÃO	DATA

PREFEITURA DO MUNICÍPIO DE ITAPEVI
SECRETARIA DE INFRAESTRUTURA E SERVIÇOS URBANOS



Título: PROJETO DE ACESSIBILIDADE
Projeto: ADEQUAÇÕES DE ACESSIBILIDADE
Obra: ESCOLA DO FUTURO PROJETO (IRANY TOLEDO - EDUCAÇÃO DE TEMPO INTEGRAL (ETI))
Local do Imóvel: RODÓVIA RENE BENEDITO, STA RITA, ITAPEVI, SP

Proprietário: PREFEITURA MUNICIPAL DE ITAPEVI

Marcos de Oliveira Anjos
Secretário de Infraestrutura
e Serviços Urbanos
Prefeitura Municipal de Itapevi
CNPJ nº 46.523.031/0001-28

ASSINADO	ACESSIBILIDADE CONSTRUIR & DEMOLIR	Folha:
1º PAVIMENTO / COBERTURA	1: 100	ARQUITETURA
DATA	AGOSTO / 2021	BÁSICO
2º PAVIMENTO	00	00
3º PAVIMENTO	00	00